

# Aggiornamento Nazionale Giudici di Gara SCI NORDICO - BIATHLON



Milano, 18 novembre 2018



# GdG – un po' di numeri...

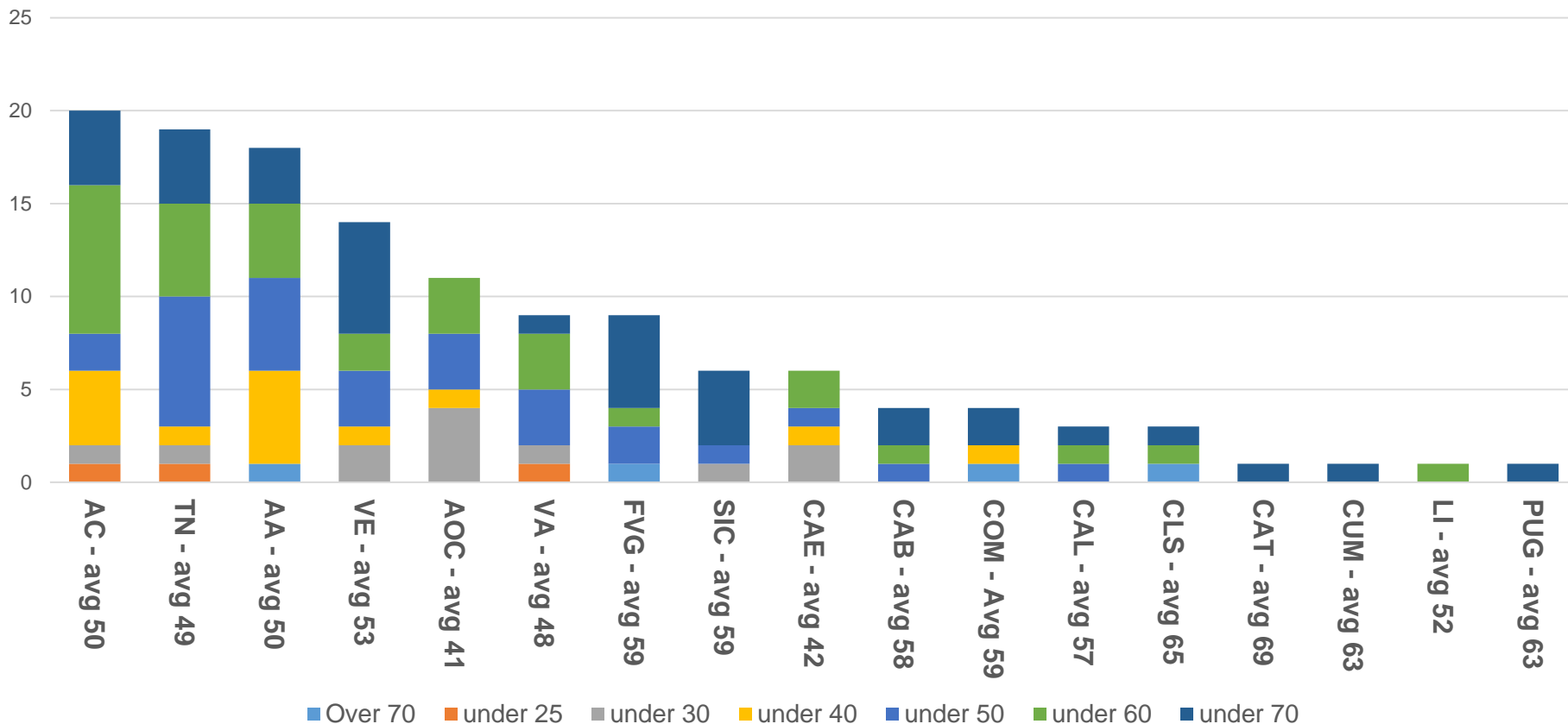

Com	GdG F	GdG B	Allievi
AC	20	6	2/3
TN	19	1	5
AA	18	54	2
VE	14	1	2
AOC	12	3	3
VA	9	5	7
FVG	9	8	½
SIC	6	-	-
CAE	6	-	2/3
CAB	4	-	6
COM	4	-	-
CAL	3	-	-
CLS	3	-	-
CAT	1	2	-
CUM	1	-	-
LI	1	-	-
PUG	1	-	-

Giudici di gara in attività - 210 ( 130 fondo, 80 biathlon)

Media nazionale – 52 anni



# Regolamento Nazionale GdG

## DOVERI DEI RR

- Sono responsabili della formazione e della efficienza dei Giudici del CR.
- Controllano l'avvenuto tesseramento dei Giudici ed Allievi Giudici.
- Iscrivono gli Allievi Giudici agli elenchi dedicati dandone comunicazione alla Commissione GdG.

## DOVERI DEI GIUDICI DI GARA:

1. Essere regolarmente tesserato FISI per la stagione 2018/2019
2. Verificare con controlli a campione, la corrispondenza dei codici atleti con quelli riportati sulla lista punteggi;
3. Verificare la corretta compilazione delle classifiche secondo le norme riportate dall'Agenda degli sport invernali valida per la stagione di riferimento.

<https://www.fisi.org/images/federazione/documenti/giudici/Regolamento-GdG-2017-rev-5-12-2017.pdf>



# Agenda degli sport invernali– norme comuni

## 1.6 SERVIZIO MEDICO E DI SOCCORSO

In ogni manifestazione l'organizzazione deve predisporre il soccorso di primo intervento e recupero lungo la pista.

[...]

Dal 1 luglio 2017 è in vigore l'obbligo di dotazione ed impiego dei defibrillatori semiautomatici (DAE) durante le gare inserite nei calendari delle federazioni sportive nazionali.

[...]

**La mancanza del DAE comporta l'impossibilità a disputare la gara.**

## 4.20 SERVIZIO MEDICO E DI SOCCORSO sez FONDO

L'organizzazione deve:

- **garantire la presenza di un mezzo di soccorso (ambulanza) e di un medico in prossimità dello stadio;**
- predisporre il soccorso di primo intervento e recupero lungo la pista;
- garantire che il soccorso di primo intervento sia in contatto con la più vicina struttura ospedaliera.



# Agenda degli sport invernali– norme comuni

## 1.6 e 4.20 SERVIZIO MEDICO E DI SOCCORSO

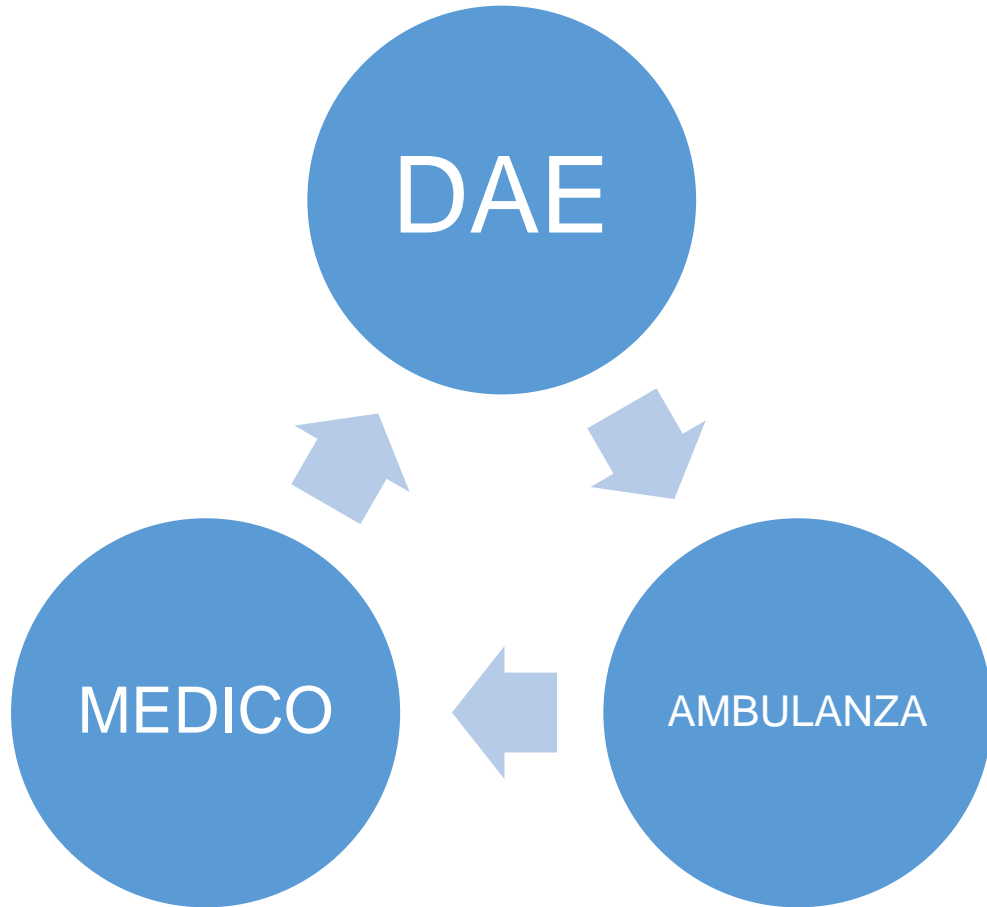

**La mancanza di una delle tre componenti non permette l'effettuazione delle gara.**

L'ambulanza non può essere sostituita da un locale adibito ad infermeria.

Il DAE deve essere presente all'interno dello stadio

Il MEDICO deve essere in grado di confrontarsi/collaborare con il 112



# Agenda degli sport invernali– norme comuni

## INOLTRO DELLA DOCUMENTAZIONE DA PARTE DEL DELEGATO TECNICO

	SCI CLUB/CO ORGANIZZATORE	COMITATO REGIONALE del C.O.	COMITATO REGIONALE del GdG	<a href="mailto:PUNTEGGI@FISI.ORG">PUNTEGGI@FISI.ORG</a>	COORDINATORE GdG e segreteria (2)	<a href="mailto:KASKO@FISI.ORG">KASKO@FISI.ORG</a>
<b>CLASSIFICA UFFICIALE</b>	CARTACEA FIRMATA	COPIA SCANSIONATA	CARTACEA FIRMATA	NO	NO	NO
<b>REFERTO DELEGATO</b>	CARTACEO FIRMATO	COPIA SCANSIONATA	CARTACEA FIRMATA	NO	COPIA SCANSIONATA	NO
<b>CASKO</b>	NO	NO	SI	NO	NO	SI
<b>MODULO INFORTUNI</b>	CARTACEO FIRMATO	COPIA SCANSIONATA	CARTACEO FIRMATO	NO	COPIA SCANSIONATA	NO

(1) Solo se diverso dal comitato regionale di appartenenza del giudice di gara

(2) Per manifestazioni:

- Nazionali inviare a [matti.gola@gmail.com](mailto:matti.gola@gmail.com), [michelrainer@virgilio.it](mailto:michelrainer@virgilio.it) e [giudici@fisi.org](mailto:giudici@fisi.org)
- Regionali inviare a responsabile regionale e referente regionale di specialità

Lo sci club/comitato organizzatore è **RESPONSABILE** dell'inoltro del MATRIX al CED-FISI entro 5 giorni dal termine della manifestazione. IL DT DEVE ACCERTARSI DELL'AVVENUTO INVIO.





# Agenda degli sport invernali – FONDO

GRUPPI	CATEGORIE	GK	XCX	SP	TS	IN	IS	SK	MS	ST
Giovanissimi	U8	X				X	X		X	X
	U10	X		X		X	X		X	X
	U12	X	X	X		X	X		X	X
Children	U14	X	X	X	X	X	X		X	X
	U16	X	X	X	X	X	X		X	X
Giovani	U18	X	X	X	X	X	X	X	X	X
	U20	X	X	X	X	X	X	X	X	X
Seniores	Under 23	X	X	X	X	X	X	X	X	X
	Seniores	X	X	X	X	X	X	X	X	X
Master	M1-5 F1-3	X	X	X	X	X	X	X	X	X

**GK** = Gimkana

**XCX** = Cross country cross

**SP** = Sprint

**TS** = Team Sprint

**IN** = Individuale a cronometro

**IS** = A inseguimento

**SK** = Skiathlon

**MS** = Mass start

**ST** = Staffetta



# Agenda degli sport invernali – FONDO

## 4.1.4.4 COORDINATORE EVENTI PRIMA FASCIA

- coordina gli eventi di prima fascia allo scopo di uniformare gli standard organizzativi;
- è il punto di riferimento della società organizzatrice ed è il collegamento con la DA;
- è preferibile sia in possesso della qualifica di giudice di gara;
- può incaricare un sostituto negli eventi in cui non è presente;
- le sue spese di viaggio sono a carico della DA mentre le sue spese di soggiorno sono a carico del CO.

**Per la stagione 2018/2019 il COORDINATORE DEGLI EVENTI di I FASCIA sarà un rappresentate della DA**





# Agenda degli sport invernali – FONDO

## 4.1.4.5 Partecipazione agli eventi di prima fascia

È consentita nei limiti previsti dalla tipologia e dalla distanza di gara (4.1.1) soltanto nella propria categoria con le seguenti eccezioni:

- U18 e U20 possono partecipare a gare individuali dei CIA se non sono concomitanti con prove che assegnano titoli nazionali delle proprie categorie.
- U18 e U20 possono partecipare a gare a squadre dei CIA, anche se concomitanti con prove che assegnano titoli nazionali delle proprie categorie.

## 4.2.2 Partecipazione

È consentita soltanto nella propria categoria, **se prevista. Se non prevista**, è consentito nei limiti previsti dalla tipologia e dalla distanza di gara (4.1.1) agli U16 di prendere parte alle competizioni U18 e U20 e agli U18 di prendere parte alle competizioni U20 **e agli U20 di prendere parte alle competizioni assolute.**

### 4.2.2.2 Partecipazione straniera

Perché possano partecipare atleti/e tesserati per federazioni straniere la gara deve essere “open” ai sensi di quanto previsto al punto 1.13.1. La richiesta di gara “open” deve essere effettuata dagli organizzatori alla CCAAeF. Tali atleti dovranno avere codice FIS attivo.



# Agenda degli sport invernali – FONDO

## 4.2.6 Orari di partenza

Le partenze di tutte le gare inserite nei calendari federali, fatta eccezione per le gare di gran fondo e promozionali, devono essere previste dopo le ore **9.00**.

Dal 1° di marzo la giuria ha facoltà di anticipare la partenza. Modifiche a tali orari sono consentite solamente in particolari situazioni su decisione della giuria unitamente ai capisquadra.

## 4.2.9 Iscrizioni

**Le iscrizioni a tutte le gare devono essere trasmesse utilizzando il sistema on-line federale FisiOnline entro le ore 17 del giorno precedente.** In deroga a quanto previsto dal Regolamento Tecnico Federale anche eventuali cancellazioni possono essere effettuate entro e non oltre le ore 17 del giorno precedente, sempre sul sistema on-line federale. Vedi punto 1.8.

## 4.2.10 Elenco iscritti **CANCELLATO**

**Dev'essere esposto dall'organizzazione almeno 1 ora prima della riunione dei capi squadra, fatta eccezione per le gare di Staffetta.**

**La cancellazione degli atleti iscritti e non partenti e le eventuali correzioni devono essere fatte anche su FisiOnline entro e non oltre la riunione dei capisquadra.**

QUESTO COMMA è STATO CANCELLATO IN SEGUITO A QUANTO ENUNCIATO NELL'ART. 4.2.9



# Agenda dello sciatore – FONDO

## 4.4.1.4 Sciolinatura per gare XCX e GINKANA

Ammesse tre tipologie diverse di sciolinatura:

1. **Sciolinatura uguale** per tutti i concorrenti gestita dalla società che organizza l'evento
2. **Sciolinatura anticipata** - si devono consegnare alla società organizzatrice gli sci di tutti gli atleti iscritti, **preparati in autonomia**, entro le ore **21.00** del giorno precedente la gara. Saranno riconsegnati dalla società organizzatrice direttamente al concorrente al momento della partenza. In questo caso è fatto obbligo partire con gli sci consegnati.
3. **sciolinatura libera**

**PER I CAMPIONATI ITALIANI U14 LA SCIOLINATURA ANTICIPATA E' OBBLIGATORIA**



# Agenda degli sport invernali– FONDO

## 4.14 COPPA ITALIA MASTER E CITTADINI

### 4.14.1 Definizione e gare valide

Circuito di 9 prove che comprende tutte le gare individuali dei campionati italiani master e cittadini. Le gare valide come prova di coppa Italia master e cittadini saranno indicate nel calendario.

Cat. Maschili	Anni	Cat. Femminili	Anni
Senior	1998-1989	Senior	1998-1989
M1	1988-1974	F1	1988-1974
M2	1973-1964	F2	1973-1964
M3	1963- 1954	F3	1963- 1954
M4	1953-1944	F4	1953 e precedenti
M5	1943 e precedenti		

### 4.14.3 Partecipazione

Concorrono alle rispettive graduatorie tutti gli atleti tesserati FISI corrispondenti alle categorie indicate che **non appartengono a squadre nazionale e non siano tesserati per GSMS**

