

## Novità SCIPLUS FISI - Versione 2023.1

### 1. Ottimizzazioni generali

## Novità SCIPLUS FISI - Versione 2022.6

### 1. Implementata acquisizione stati (NP/NA/SQ) dal cronometro Master3

Implementata la possibilità di inviare i nomi degli atleti per mostrarli a tabellone tramite il tasto Invia Start List

Ora il software è in grado di acquisire direttamente lo stato NP/NA/SQ assegnato al pettorale. Essendo necessario impostare anche la porta sul concorrente squalificato si raccomanda di gestire gli squalificati, come in precedenza direttamente sul software e dopo valida del D.T.

Master3 collegato a PC tramite cavo USB (con i relativi driver installati)

AcqPlus configurato con Digitech Master3 19200 (la porta COM va selezionata in base l'utilizzo)  
Master 3 Configurato con USB PC(NEW), 19200, 8, n, 1 TX

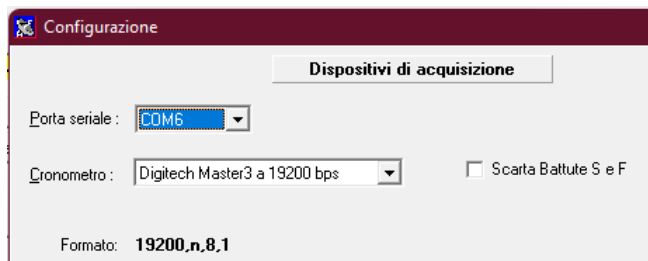

### 2. Implementato ordine di partenza manuale.

(N.B. assegnare i pettorali come sempre fatto, questa funzione permette solo un'assegnazione diversa della posizione di partenza e non la classica che vede un ordine crescente di pettorale)

Sarà possibile inserire manualmente i numeri di pettorale così da creare una start list che rispetti la sequenza scritta e non quella determinata dal numero crescente dei pettorali  
Sarà possibile generare la start list da impostazioni predefinite.

Sarà possibile, premendo il tasto INS, inserire una riga e quindi un pettorale sopra il concorrente selezionato

Sarà possibile importare tramite file JSON la classifica di gara 1 in modo tale da creare la start list per gara 2 che prevede l'inversione dei primi X concorrenti (settare il valore desiderato) poi i concorrenti in base al tempo, a seguire i concorrenti non iscritti a gara 1 se ci fossero, a seguire tutti NA/NP/SQ in ordine di pettorale decrescente (come previsto da regolamento FISI 6.2.2.1)

Nel caso in cui vengano trovati concorrenti che non sono presenti nella gara importata e non hanno pettorali verrà chiesto da che pettorale partire per l'assegnazione.

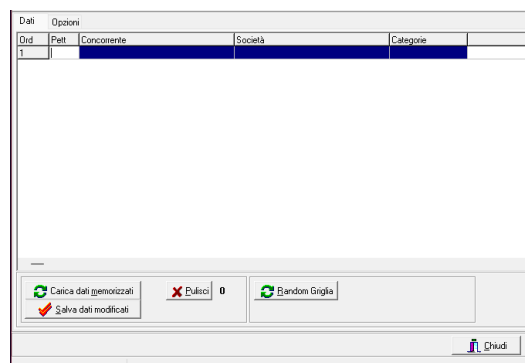
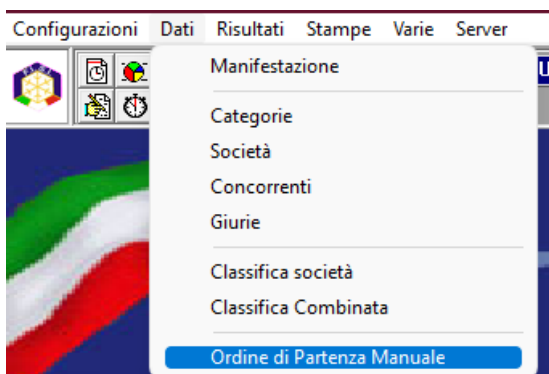

Calcola

Calcola in Ordine di Numero

Calcola in Ordine Decrescente

Calcola Random

Calcola da Classifica

☐ Accoda  
☐ Solo Categorie selezionate  
 Considera solo i primi ...

Import da Json

Nome file da importare

☒ Accoda  
 Inverti i primi ...

Esegui Import

### 3. Correzione Bug minori

#### 4. SOLO PER LIVE FICr.

Implementato valore di pubblicazione LIVE aggiuntivo per il portale FICr.

In caso di gare con stesso ID PUBBLICAZIONE INTERNET è possibile selezionare un valore aggiuntivo nel campo Sottogara.

Di default non è impostato nessun valore sul campo e può essere lasciato così, basta riportare il codice pubblicazione sul portale FICr come si è fatto fin ora.

Nel caso venga impostato un valore nel campo sottogara impostare lo stesso anche su portale FICr.

Configurazione dati manifestazione

Dati Generali
Dati Tecnici FISI

Titolo manifestazione

Data di svolgimento (GGMMAAAA)

Località di svolgimento

Codice pubblicazione Internet

Sottogara

Cronometraggio effettuato da : (es. 'Associazione ABC')

Elaborazione dati effettuata da :

Conferma

Annulla

## Novità SCIPLUS FIS - Versione 2022.5

1. In fase di installazione inserita la possibilità di attivazione FIS o FICr.  
Il software rimane invariato per entrambi le versioni, viene modificata la dicitura a fondo pagina in fase di stampa.

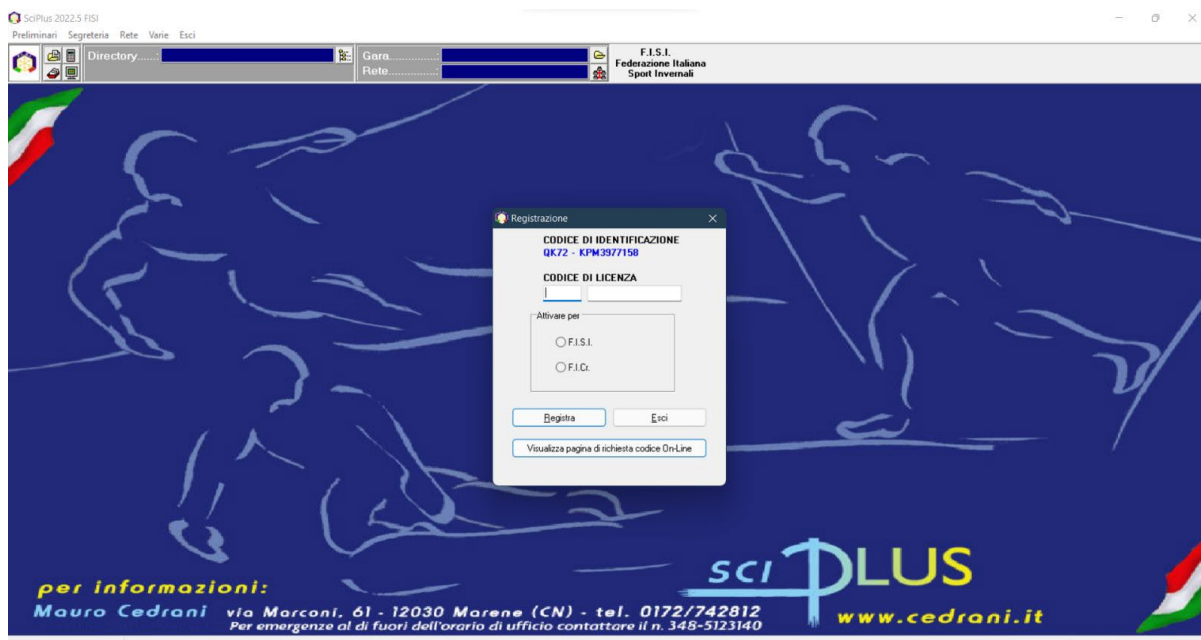

2. Inseriti alert per selezione TIPO GARA.  
Eseguito l'import dei concorrenti su tipo gara FIS qualora venga scelto di passare ad un altro tipo gara non sarà più possibile tornare a gestire l'evento come FIS.  
In caso venga impostata tipologia gara diversa da FIS una volta caricati i concorrenti non sarà possibile passare al tipo gara FIS.  
Esempi:  
Creo una gara FIS -> Importo gli iscritti -> Torno alle caratteristiche ed imposto gara FIS -> non potrò più tornare a FIS, dovrò creare una nuova gara.  
Creo una gara FIS -> Carico gli atleti -> Torno alle caratteristiche per impostarla FIS, non può essere fatto, va creata una nuova gara.

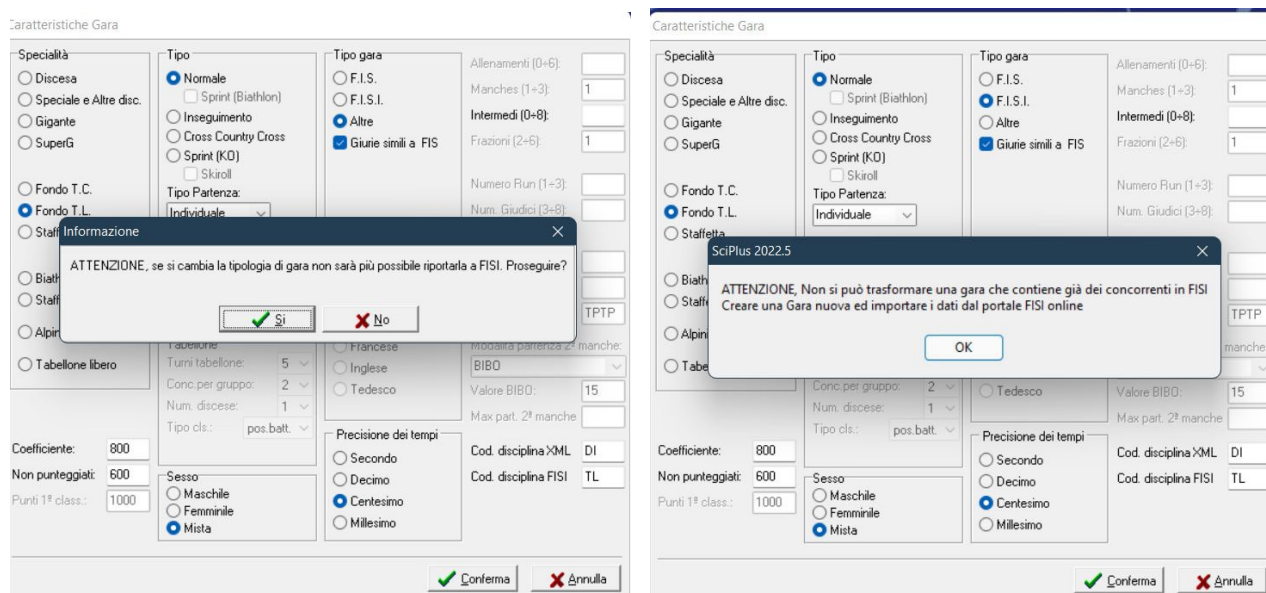

### 3. Aggiunta possibilità di importare pettorali da un'altra gara.

Nel caso in cui vi siano due gare con i medesimi concorrenti al quale andrà assegnato il medesimo pettorale è possibile esportare il file concorrenti con i pettorali assegnati.

“Gestione concorrenti -> Export CSV ( in basso a destra )”

Nella nuova gara, dopo ovviamente l'import dei concorrenti dal portale FIS, sarà possibile caricare i pettorali precedentemente esportati.

“Gestione Concorrenti -> Import CSV (selezionare il file precedentemente esportato) -> Selezionare Importa pettorali -> Esegui Import”

Il sistema controllerà i codici FIS dei relativi atleti assegnando il relativo pettorale.

Nel caso in cui non vi è riscontro tra atleti verrà assegnato nessun pettorale.

Esempio

Gara 1

BIB 1 -> CODE 123 -> Verde

BIB 2 -> CODE 456 -> Rosso

Gara 2

BIB 1 -> CODE 123 - Verde

BIB -> CODE 789 -> Giallo ( rimane senza pettorale perché non c'è in gara 1 )

#### 4. Importazione file JSON per combinata

In Risultati -> Tempi/Punti Combinata è stata introdotta l'importazione tramite file JSON, in quanto i vecchi file Matrix non vengono salvati su PC

Funzioni

☐ Gara 1 ☒ Importa da gara corrente

☐ Gara 2 ☐ Importa da file Matrix

☐ Gara 3 ☐ Importa da file JSON

☐ Gara 4 ☐ Importa da file testo Società

☐ Gara 5 ☐ Azzera tempi della gara

☐ Gara 6

☐ Gara 7

Abilita gare:

☒ Gara 1

☒ Gara 2

☐ Gara 3

☐ Gara 4

☐ Gara 5

☐ Gara 6

☐ Gara 7

Correzione tempi in Import

☐ Applica correzione tempo per anno di nascita

Sottrarre 10 millesimi di secondo

per ogni anno precedente al 1980

Opzioni di Import

☐ Importa solo per cognome (escludi cod. FIS-FISI)

Exporta i tempi della classifica di Combinata nella gara attuale

Exporta la posizione della classifica di Combinata nella gara attuale

L' esportazione del file JSON può essere fatta da VARIE - > File export JSON

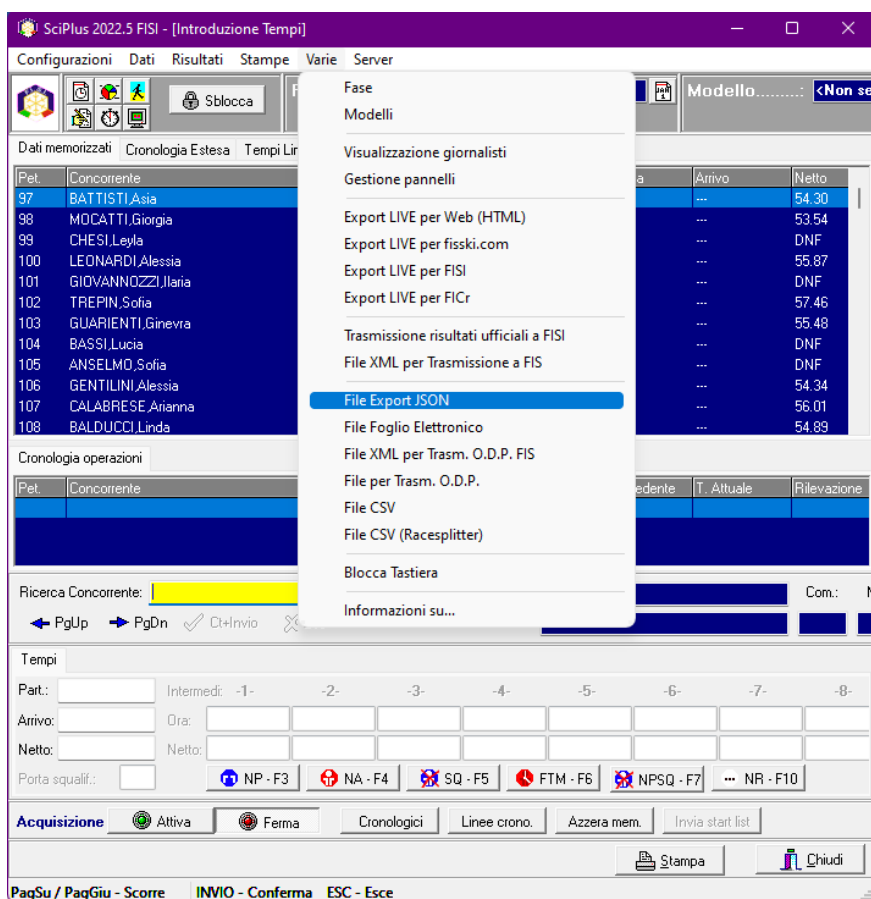

#### 5. Invio Matrix a FISU.

Modificata la dicitura per l'invio dei file Matrix da " File per trasmissione FISU" a "TRASMISSIONE RISULTATI UFFICIALI A FISU"

**N.B.:** prima dell'invio verificare con attenzione di aver selezionato modelli e manche esatte  
Esempio, si ha una gara in cui la categoria ragazzi fa 1 manche e la categoria allievi fa 2 manche in fase di invio risultati verifichiamo di aver seleziona per i ragazzi manche 1 ed il modello che ha solo la categoria ragazzi, invece 2 manche ed il modello che ha solo la categoria allievi

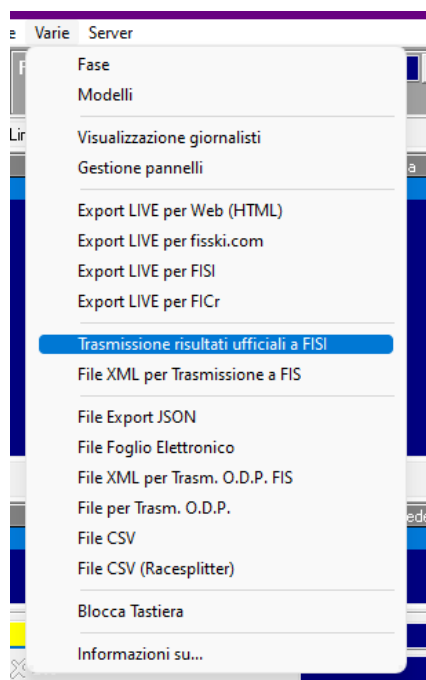

## 6. Migliorata gestione delle categorie

In fase di import viene assegnata automaticamente ai concorrenti presenti nel codex la categoria tramite ID CAT, e non più il campo qualificatore come nella versione 22.4 lasciando così libero quest'ultimo per l'utilizzo.

Sarà comunque possibile gestire le categorie inserendo gli anni come si sempre fatto e/o assegnando qualificatori.

Ove previsto da regolamento accorpamento categorie ( vedi esempio gare Master sci Alpino ) è necessario sempre avvisare FIS [fisi@gare.org](mailto:fisi@gare.org) per far aggiornare i dati a sistema, altrimenti si avranno errori in fase di caricamento Matrix.

## Novità SCIPLUS FISI introdotte dalla **Versione 2022.4.1**

1. Modifica credenziali invio Matrix, sarà richiesto un codice univoco relativo alla manifestazione.

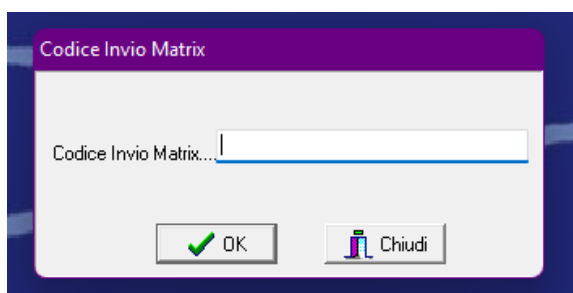

Tale codice sarà fornito dall'organizzatore della manifestazione con accesso al gestionale FISOnline ➡️ Gestionale Sportivo ➡️ sezione "Descrizione" della manifestazione

Descrizione Gare e regole Impianti Designazioni Iscrizioni Risultati Documenti Trasferte

Evento

Denominazione

Sottotitolo

Stagione 2021/2022

Tipo Gestore Comitato

Gestore

Designazioni FISI Nazionale ☐

Informazioni Manifestazione

CODICE INVIO MATRIX  GENERA NUOVO CODICE

## 2. Aggiunto report di stampa invio Matrix.

Dopo l'invio sarà attivo il tasto stampa esito che permetterà di stampare il report sull'invio dei file.

N.B: è consigliato stampare l'esito per ogni invio.

Visualizzazione log operazione

Log	Cod	Descrizione	Codex	Stato Matrix	Stato Invio	Pun	Note
<no warnings>	MDF	MASTER D - FEMMINILE	MDFDA0101	OK	ERR22	0.00	Codice Invio Matrix non valido
	MCM	MASTER C - MASCHILE	MCMDA0100	OK	ERR22	0.00	Codice Invio Matrix non valido
	MBM	MASTER B - MASCHILE	MBMDA0099	OK	ERR22	0.00	Codice Invio Matrix non valido
	MAM	MASTER A - MASCHILE	MAMDA0098	OK	ERR22	0.00	Codice Invio Matrix non valido
	GSF	GIOVANI / SENIORS - FEMM	GSFDA0097	OK	ERR22	0.00	Codice Invio Matrix non valido
	GSM	GIOVANI / SENIORS - MAS	GSMDA0096	OK	ERR22	0.00	Codice Invio Matrix non valido

☐ Connessione Lenta

Nessun messaggio inviato.

## Novità SCIPLUS FISI introdotte dalla Versione 2022.3.1

### Le seguenti modifiche valgono per la gestione delle gare FISI.

Le novità principali introdotte al software con la versione corrente sono le seguenti:

#### 1. Introduzione del sistema di blocco per la gestione dei concorrenti.



Non sarà più possibile da questa stagione inserire, modificare e/o eliminare un atleta e non sarà possibile editare manualmente i suoi punti FIS.

Tutte le operazioni di gestione dei concorrenti dovranno essere effettuate nel sistema FISOnline entro la chiusura delle iscrizioni. La cancellazione di atleti non partecipanti non potrà essere fatta in riunione di giuria/capisquadra.

Gli iscritti alla gara e i relativi dati saranno importati automaticamente dal sistema; sarà possibile sbloccare il software per intervenire con modifiche manuali solamente tramite autorizzazione FIS.

**Precisazione:** la funzione di sblocco è consentita per le manifestazioni FIS solo nel caso in cui la gara sia Open (a partecipazione straniera) e quindi si renda necessario prevedere inserimento delle anagrafiche degli atleti stranieri o eventuali anomalie nella procedura di gestione gara. Procedura di sblocco che deve in ogni caso essere autorizzata da FIS tramite apposita password.



SciPlus 2022.2 FISI - [Gestione Concorrenti]

Configurazioni Dati Risultati Stampe Varie Server

Fase: 1ª Manche  
 Ordinamento: <Non selezionato>  
 Categoria: <Non selezionata>  
 Archivio: <Non selezionato>

Licenziato a: F.I.S.I. Federazione Italiana Sport Invernali

Concorrenti Verifica pettorali Verifica categorie Assegna Pettorale Assegna da ordinamento Calcola ed assegna Importa Gara FISI Filtra da Archivio Preferenze

Ord.	Pett.	Dist. par.	Concorrente	Rec.	Num.	Società	Com.	Naz.	Anno	Ses.	Punti	Gr.M.	Qualif.	Categorie	Transp 1
34	43		GAI, Riccardo	34	19	S.C. CAMPO FELICE - ROC	CAB	ITA	2005	M	234.39			A_M	
35	44		ODDI, Paolo	35	13	SKI TEAM LE ROCHE A.S.	CAB	ITA	2005	M	236.93			A_M	
36	47		COSTA, Edoardo	36	16	S.C. EUR A.S.D.	CAB	ITA	2006	M	168.59			A_M	
37	48		MICCO, Mattia	37	16	S.C. EUR A.S.D.	CAB	ITA	2005	M	164.89			A_M	
38	52		MARTINELLI, Fernando	38	17	CARSOLI SCI CLUB A.D.	CAB	ITA	2005	M				A_M	
39	53		PANELLA, Vincenzo	39	17	CARSOLI SCI CLUB A.D.	CAB	ITA	2006	M				A_M	
40	51		IANNINI, Riccardo	40	14	SCI CLUB LUPO CAMPO FEL	CAB	ITA	2005	M	355.52			A_M	
41	42		DE PAOLIS, Federico	41	13	SKI TEAM LE ROCHE A.S.	CAB	ITA	2005	M	149.65			A_M	
42	45		ROSSI, Tommaso	42	11	S.C. OVINDOLI A.D.	CAB	ITA	2005	M	257.61			A_M	
43	41		SANTUCCI, Edoardo	43	11	S.C. OVINDOLI A.D.	CAB	ITA	2005	M	209.32			A_M	
44	38		L'OCASO, Alice	44	13	SKI TEAM LE ROCHE A.S.	CAB	ITA	2006	F	397.90			A_F	
45	33		MAMMARELLA, Letizia	45	13	SKI TEAM LE ROCHE A.S.	CAB	ITA	2006	F	193.45			A_F	

Cronologia

Ricerca concorrente 52

Dati Concorrente

N. rec. 38  
 Dist. part.  
 Codice FISI:  
 Pett. 52  
 Codice FISI: 51563  
 Altern.  
 Nome: MARTINELLI, Fernando  
 Nome TV: MARTINELLI, F.  
 Transponder

Società: CARSOLI SCI CLUB A.D.  
 Num.: 17  
 Codice: 02605  
 Nome: CARSOLI SCI CLUB A.D.  
 Nome TV: CARSOLI SCI

Com.: CAB  
 Naz.: ITA  
 Anno: 05  
 Sesso: M  
 Cat.: A\_M

Qualif.:  
 Gr. mer.:  
 Nascondi:  
 Sq.:  
 A\_M

Punti  
 Discesa Speciale Gigante Super G Comb. Alp.  
 FIS:  
 FIS:  
 Altri:

Aggiorna Punti da lista FISI  
 Aggiorna Punti da lista FISI  
 Export Transp  
 Export Csv  
 Stampa  
 Chiudi

PagSu / PagGiu - Scorre INVIO - Conferma ESC - Esce

- L'importazione dei concorrenti per le gare FISI non avverrà più tramite file csv ma sarà effettuato in automatico dal sistema tramite collegamento via internet al server FISI. Nella sezione dedicata alla gestione concorrenti troverete la linguetta "IMPORTA GARE FISI" dove, inserendo il l'ID della manifestazione o selezionando la competizione tramite la sequenza di menu a tendina e filtri di ricerca, verrà restituita la lista delle gare ad essa appartenenti.

Sarà possibile importare alcune gare tra quelle facenti parte della competizione o tutte. Sarà cura dell'operatore verificare e selezionare i codex esatti prima di procedere all'importazione.

SciPlus 2022.2 FISI - [Gestione Concorrenti]

Configurazioni Dati Risultati Stampe Varie Server

Fase: Unica  
 Ordinamento: <Non selezionato>  
 Categoria: <Non selezionata>  
 Archivio: <Non selezionato>

Licenziato a: F.I.S.I. Federazione Italiana Sport Invernali

Concorrenti Verifica pettorali Verifica categorie Assegna Pettorale Assegna da ordinamento Calcola ed assegna Importa Gara FISI Filtra da Archivio Preferenze

Connessione a FISI: Attiva Ferma Connessione lenta

Numero ID Manifestazione: 40131 Carica Lista da ID

Stagione:  
 Disciplina:  
 Intervallo date (GGMMAAAA): DA A  
 Intervallo date (GGMMAAAA): A  
 Competizioni:

ID Manifest.	ID Gara	Specialita'	Nome Gara	Localita'	Data	Codex
40131	16184748	VR - Vertical Race	Campionati Italiani	Roccaraso	20/03/2021	D1MXP0138
40131	16184749	VR - Vertical Race	Campionati Italiani	Roccaraso	20/03/2021	D1FXP0139
40131	16184750	VR - Vertical Race	Campionati Italiani	Roccaraso	20/03/2021	D2MXP0140
40131	16184751	VR - Vertical Race	Campionati Italiani	Roccaraso	20/03/2021	D2FXP0141
40131	16184752	VR - Vertical Race	Campionati Italiani	Roccaraso	20/03/2021	J_MXP0142
40131	16184753	VR - Vertical Race	Campionati Italiani	Roccaraso	20/03/2021	J_FXP0143
40131	16184754	VR - Vertical Race	Campionati Italiani	Roccaraso	20/03/2021	N_MXP0144
40131	16184755	VR - Vertical Race	Campionati Italiani	Roccaraso	20/03/2021	N_FXP0145
40131	16184756	VR - Vertical Race	Campionati Italiani	Roccaraso	20/03/2021	S_MXP0146
40131	16184757	VR - Vertical Race	Campionati Italiani	Roccaraso	20/03/2021	S_FXP0147

Import Gare selezionate Import tutte le Gare

Caricamento elenco gare e iscritti completato.

**N.B.:** Qualora il sistema restituisca il messaggio d'errore "Nessuna gara trovata", si suggerisce di effettuare nuovamente l'operazione "Carica Lista da ID". Potrebbe infatti essersi verificato un sovraccarico di richieste al server e/o a causa di una connessione internet debole il tempo di esecuzione potrebbe non risultare sufficiente al download.

L'opzione "Connessione Lenta" permette inoltre di prolungare i timeout di esecuzione dei vari comandi, in caso di connettività ridotta nella postazione di lavoro.

**ATTENZIONE:** La compilazione della parte CARATTERISTICHE GARA, quindi la schermata iniziale sempre utilizzata rimane invariata, quindi compito dell'operatore la sua compilazione



**Caratteristiche Gara**

Specialità:

- ☐ Discesa
- ☐ Speciale e Altre disc.
- ☒ Gigante
- ☐ SuperG
- ☐ Fondo T.C.
- ☐ Fondo T.L.
- ☐ Staffetta
- ☐ Biathlon
- ☐ Staffetta Biathlon
- ☐ Alpinismo
- ☐ Tabellone libero

Tipo:

- ☒ Normale
- ☐ Sprint Race
- ☐ Snowboard
- ☐ Parallelo
  - ☐ Q.par.
  - ☐ X
  - ☐ KO
- ☐ Park & Pipe
- ☐ Ski Cross
- ☐ Sci d'erba
- ☐ Slittino
- ☐ Carving
- ☐ KO
- ☐ Combinata Alpina
- ☐ Salto
- ☐ Combinata Nordica

Tabellone:

Turni tabellone: 5

Conc. per gruppo: 2

Num. discese: 1

Tipo cls.: pos. batt.

Sesso:

- ☐ Maschile
- ☐ Femminile
- ☒ Mista

Coefficiente: 1010

Non punteggiati: 400

Punti 1ª class.: 1000

Tipo gara:

- ☐ F.I.S.
- ☒ F.I.S.I.
- ☐ Altre
- ☒ Giurie simili a FIS

Lingua stampe:

- ☒ Italiano
- ☐ Francese
- ☐ Inglese
- ☐ Tedesco

Precisione dei tempi:

- ☐ Secondo
- ☐ Decimo
- ☒ Centesimo
- ☐ Millesimo

Allenamenti (0+6):

Manches (1+3): 1

Intermedi (0+9):

Frazioni (2+6): 1

Numero Run (1+3):

Num. Giudici (3+8):

Serie di tiri:

Penalità ai tiri:

Descr. Serie: TPTP

Modalità partenza 2ª manche: BIBO

Valore BIBO: 15

Max part. 2ª man.:

Cod. disciplina XML: GS

Cod. disciplina FIS: XS

Conferma Annulla

3. È stata implementata la possibilità di gestire il numero di manche di gara per ciascuna categoria, dalla gestione "Dati > Categorie".

Tali dati saranno configurati automaticamente in fase di importazione gara; sarà cura dell'operatore verificare che tutte le categorie ed i relativi parametri siano corretti in base alle necessità della gara.

**SciPlus 2022.2 FIS - [Gestione Categorie]**

Configurazioni Dati Risultati Stampe Varie Server

Fase: 1ª Manche Modello: FIS11

Licenziato a: F.I.S.I. Federazione Italiana Sport Invernali

Categorie memorizzate

Cod.	Nome	Nome Stampa	BIBO	P. 2m.	Sex	An. Da	An. A	Com.	Qualif.
GSM	GIOVANI / SENIORES - MASC	GIOVANI / SENIORES - MASCHILE			M	1991	2004		-GSM-
GSF	GIOVANI / SENIORES - FEMM	GIOVANI / SENIORES - FEMMINILE			F	1991	2004		-GSF-
R_M	U14 RAGAZZI - MASCHILE	U14 RAGAZZI - MASCHILE	30		M	2007	2008		-R_M-
R_F	U14 RAGAZZI - FEMMINILE	U14 RAGAZZI - FEMMINILE	30		F	2007	2008		-R_F-
A_M	U16 ALLIEVI - MASCHILE	U16 ALLIEVI - MASCHILE	30		M	2005	2006		-A_M-
A_F	U16 ALLIEVI - FEMMINILE	U16 ALLIEVI - FEMMINILE	30		F	2005	2006		-A_F-

Cronologia

Cod.	Nome	Nome Stampa	BIBO	P. 2m.	Sex	An. Da	An. A	Com.
A_M	U16 ALLIEVI - MASCHILE	U16 ALLIEVI - MASCHILE	30		M	2005	2006	
A_F	U16 ALLIEVI - FEMMINILE	U16 ALLIEVI - FEMMINILE	30		F	2005	2006	

Ricerca Categoria: R\_M

PgUp PgDn Ctrl+Invio Esc + Invio F10

**Dati Categoria**

Codice: R\_M

Nome conciso: U14 RAGAZZI - MASCHILE

Nome stampa: U14 RAGAZZI - MASCHILE

Nome TV: U14 RAGAZZI - MASCHILE

BIBO: modif. 30 Max part. 2ª m.

Punti gara solo anni da: 07 fino a: 08

Penalità gara calcolabile con almeno atleti

Anni: Da: 07 A: 08

Sex: M

Com:

Nazione:

Qualificatore: e e o o

Intermedi: <eredita>

Numero Manche: 1

Penalità ricevuta da FIS: Pen. Calc. 235.32 App. 235.32

Cat. Predefinite F2 Orari di partenza Costi iscrizione Stampa Chiudi

CanSu / CanGiù - Scorte INVIO - Conferma ESC - Esc

**N.B.** il sistema in fase di import controlla il valore del numero Manche impostato sul server FIS1. Se questo è indicato, imposta il n° di manche per ogni categoria ed, in aggiunta al modello FIS1 (dove importa tutte le categorie), crea il modello FIS11 contenente le sole categorie che gareggiano su 1 Manche ed il modello FIS12 con quelle definite a 2 Manche.

Nel caso in cui il valore non sia stato dichiarato, il sistema non valorizzerà il relativo parametro nella categoria, attivando unicamente il modello FIS1.

Sarà quindi cura dell'operatore verificare l'esatta corrispondenza del n° di Manche per ciascuna categoria, in particolare nel caso di gare con numero di manche variabile.

Per una migliore gestione di queste competizioni, si consiglia quindi di rispettare la creazione dei modelli FIS11 per le categorie che prendono parte alla sola 1 Manche e FIS12 per le categorie che prendono parte ad entrambe, modelli che saranno poi utili per la stampa delle classifiche e l'invio del Matrix.

#### 4. È stata introdotta la **CLASSIFICA UFFICIOSA**.

Questa classifica rispecchia la classifica ufficiale ad eccezione della valorizzazione dei campi relativi alla PENALITA' GARA.

Tale penalità non sarà più infatti calcolata dal sistema, ma verrà acquisita in risposta all'invio dei file Matrix (vedi punto 5). Sarà cura dell'operatore verificare l'esattezza dei dati riportati nella classifica ufficiosa prima di procedere all'invio dei file Matrix.

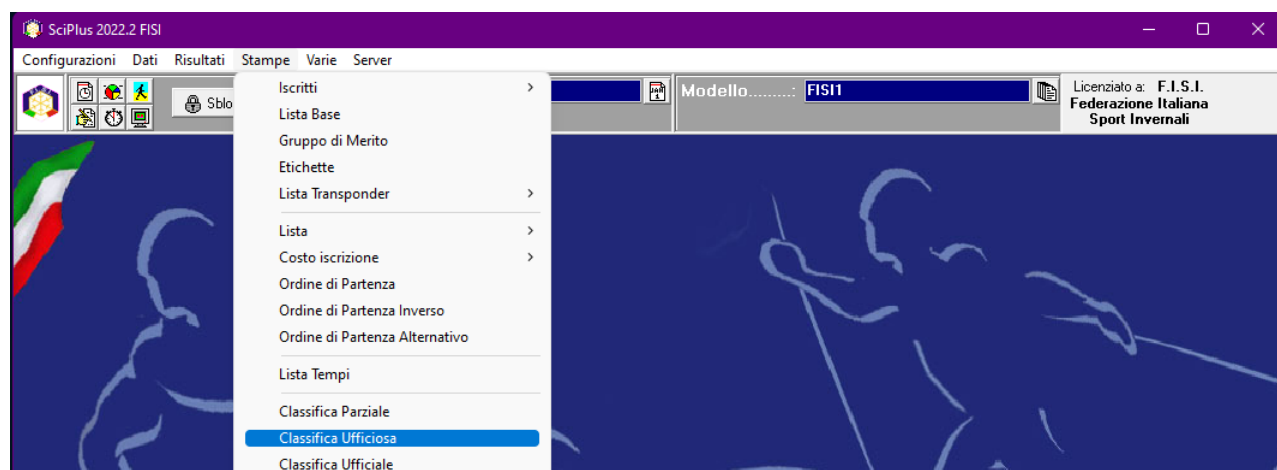

#### 5. La procedura di creazione del file Matrix in modalità "bloccata" non genererà più un file sul disco fisico del PC, ma elaborerà in memoria un messaggio per ciascun codex, che sarà possibile inviare direttamente al server FIS1, privo dell'indicazione relativa alla penalità.

In risposta, il server restituirà l'esito positivo o negativo della ricezione, la penalità calcolata ed eventuali note per l'operatore.

Ricevuto lo stato **OK** dal server FIS1 e la relativa penalità applicata sarà possibile stampare la classifica ufficiale.

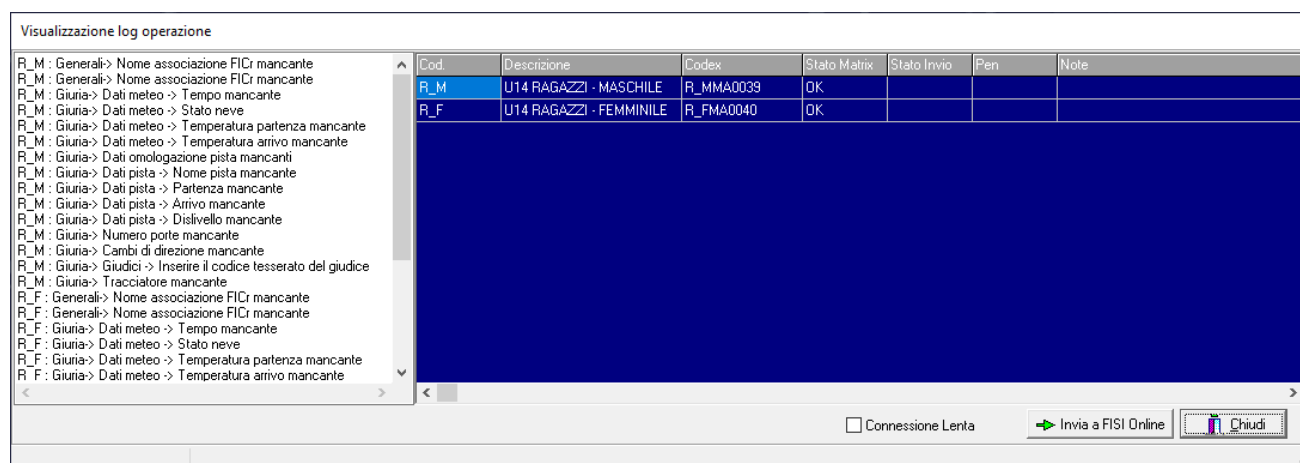

**N.B:** prima dell'invio dei file Matrix e richiesta l'autorizzazione dello Sci club Organizzatore o suo delegato che fornirà le credenziali necessarie, tali credenziali alla chiusura dell'applicativo saranno cancellate. I dati sono verificati durante il controllo Matrix sul server fisi, se corrispondenti all'organizzatore il file sarà elaborato.

Una volta inviati i file Matrix ed acquisiti correttamente dal sistema non sarà più possibile modificare i risultati della gara

6. Adattamento nelle giurie dei campi codici FISFI a 6 caratteri per i membri/delegati.
7. Miglioramenti operativi vari (selezione cartella import / export per il backup su disco, visualizzazione cronologia estesa in Gestione risultati).
8. Password di sblocco.  
 E' possibile chiedere la password di sblocco all'indirizzo email: [gara@fisi.org](mailto:gara@fisi.org) fornendo il codice identificativo SciPlus  
 N.B.: La password ha durata giornaliera ( fino alle 24:00 )

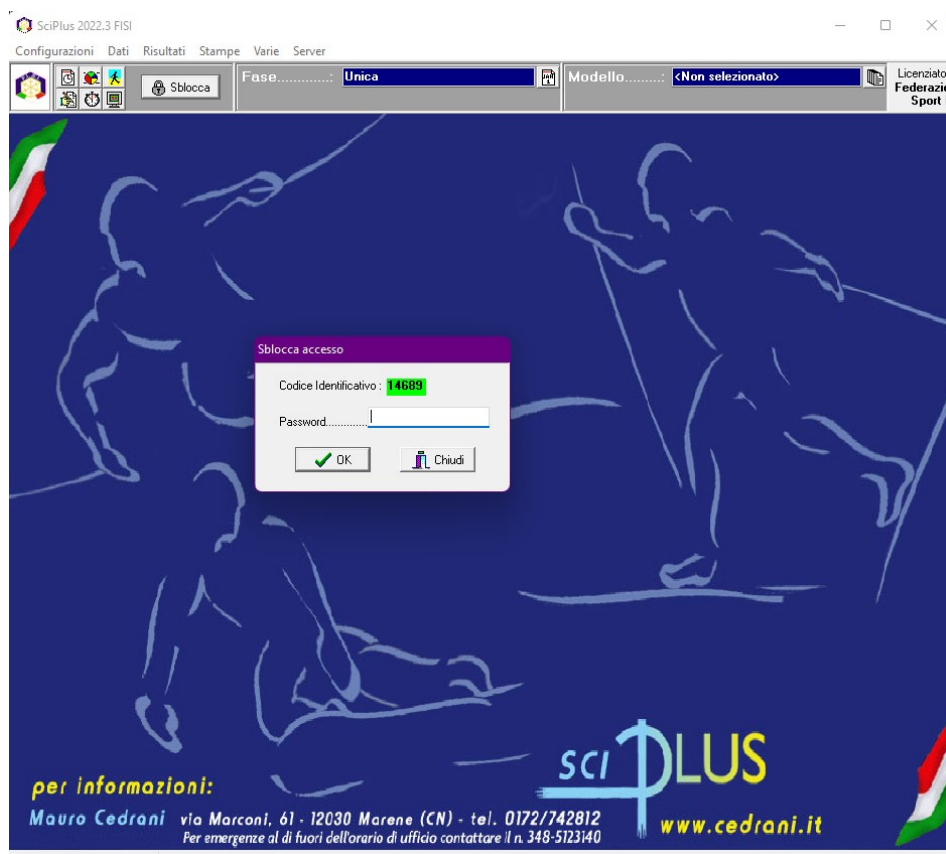

## 9. Gestione LIVE verso FISJ.

**Questa funzionalità permette di inviare i dati gara sull'app MyFISJ e sarà da attivare obbligatoriamente per le gare FISJ**

**N.B:** Nel caso si voglia effettuare il live verso altre piattaforme (FICr, ove previsto da convenzione, sarà necessario avviare una nuova segreteria e selezionare export LIVE FICr, quindi si avrà una segreteria per export live FISJ ed una per Export Live FICr)

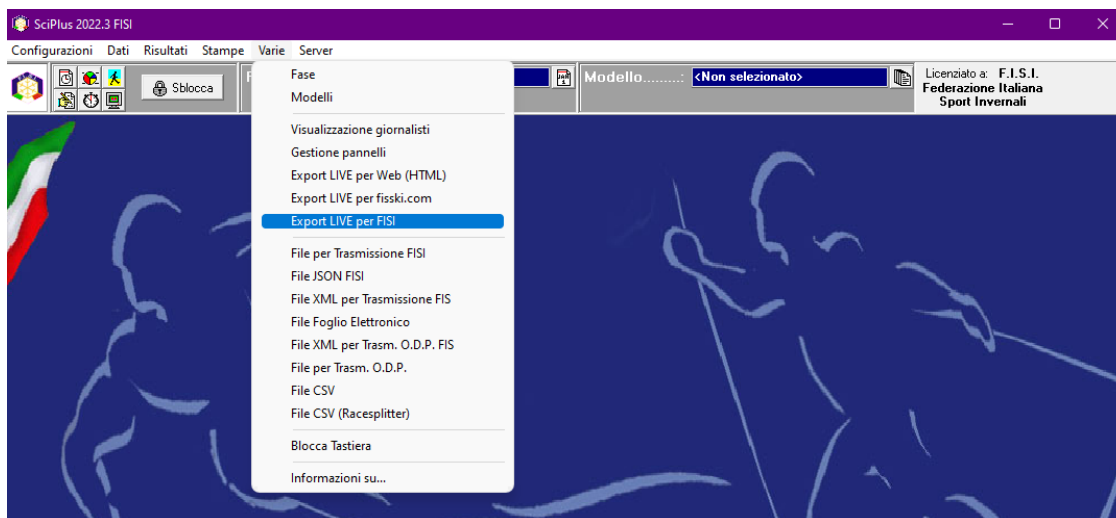

## 10. In caso di richiesta attivazione software è possibile richiedere la licenza usando le credenziali FISJ del proprio SCI CLUB (come fatto fin'ora).

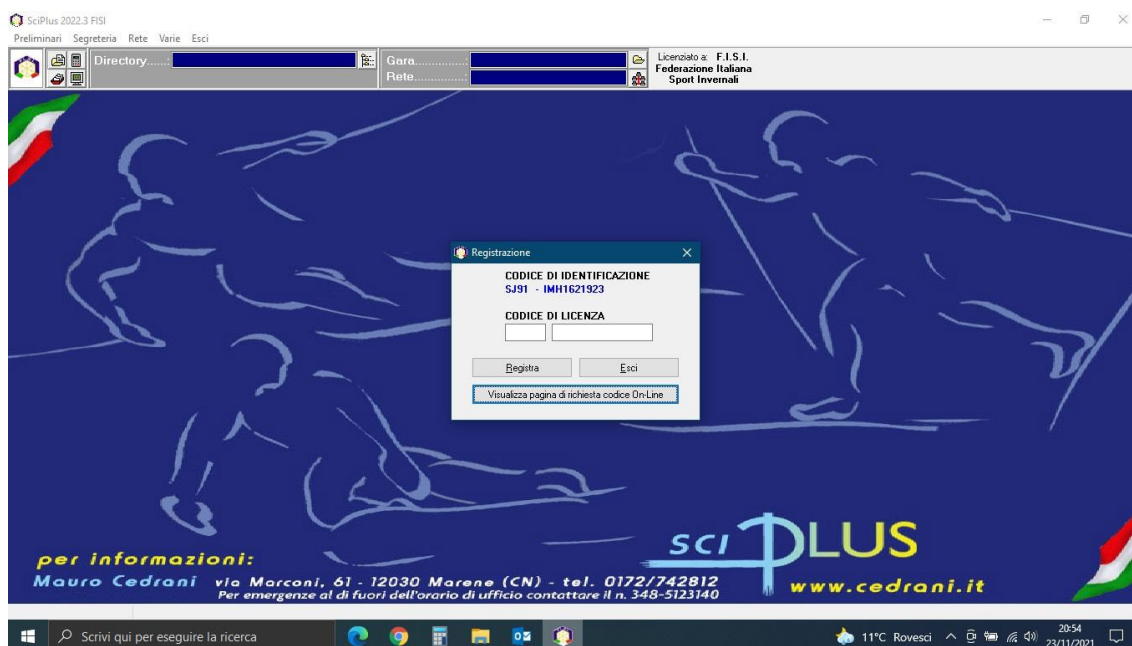

The screenshot shows a web browser window with the address bar displaying "online.microplus.it/codiceFISI/". The page features the FISI logo and the text "fisi.org FEDERAZIONE ITALIANA SPORT INVERNALI". The main heading is "SciPlus FISI - Richiesta codici di licenza". The form is divided into three sections: "Credenziali FISI dello SciClub" with fields for "Nome utente" and "Password"; "Codice SciPlus" with a field for "Codice proposto dal software dopo l'avvio"; and "Dettagli del richiedente" with fields for "Cognome e nome", "Società/Associazione/Club", "E-mail (a cui verrà inviato il codice di licenza)", and "Recapito telefonico". A blue button labeled "Invia richiesta" is at the bottom. A note at the bottom of the form states: "NB: Tutti i campi devono essere compilati per poter procedere all'invio della richiesta." The browser's taskbar at the bottom shows the Windows logo, a search bar, and various application icons, along with system information like "11°C Rovesci" and the date "23/11/2021".

Gli operatori FICr potranno chiedere il codice attivazione usando le credenziali loro fornite.

**N.B:**

**SI RACCOMANDA DI CONSERVARE L'ARCHIVIO DELLA GARA PER UNA POSSIBILE SUCCESSIVA VERIFICA DA PARTE FISI ( NOME\_GARA.SCP )**